

Sezione A-A'

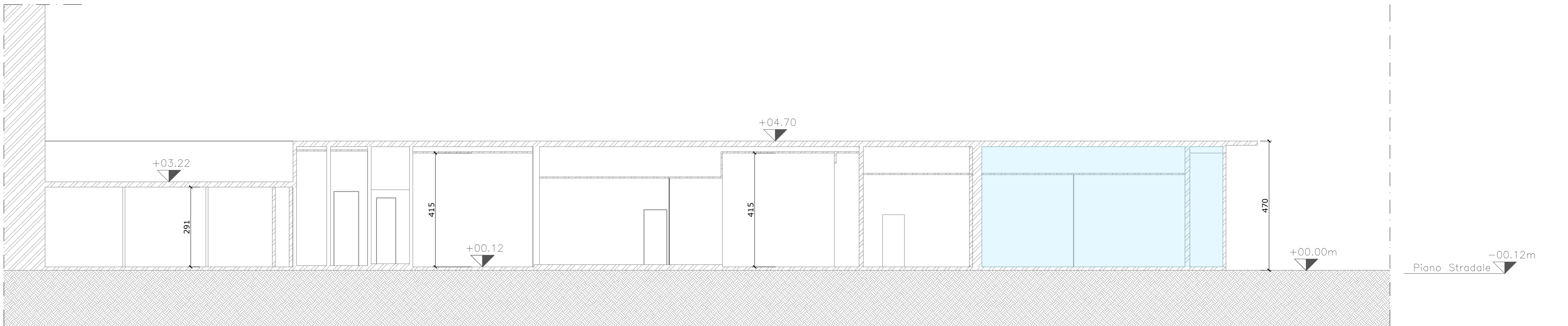

Sezione B-B'

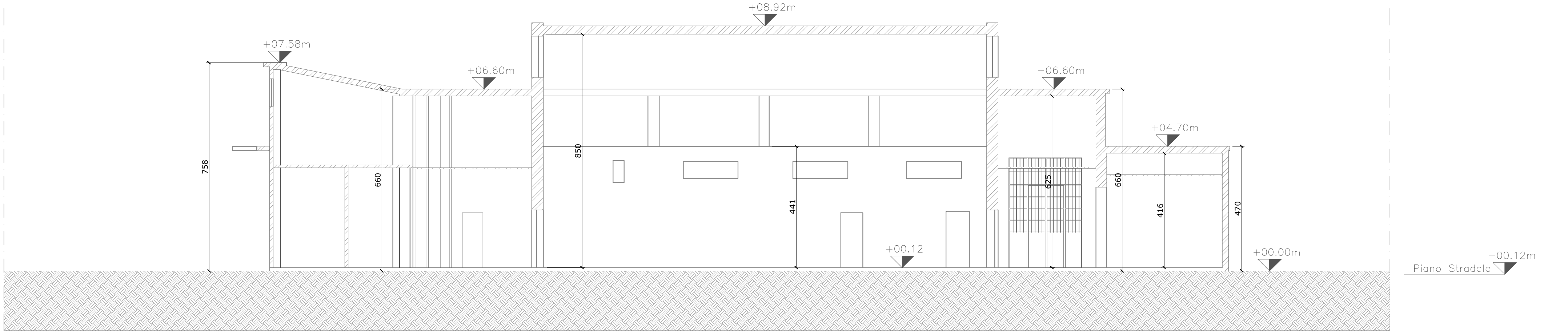

Sezione C-C'

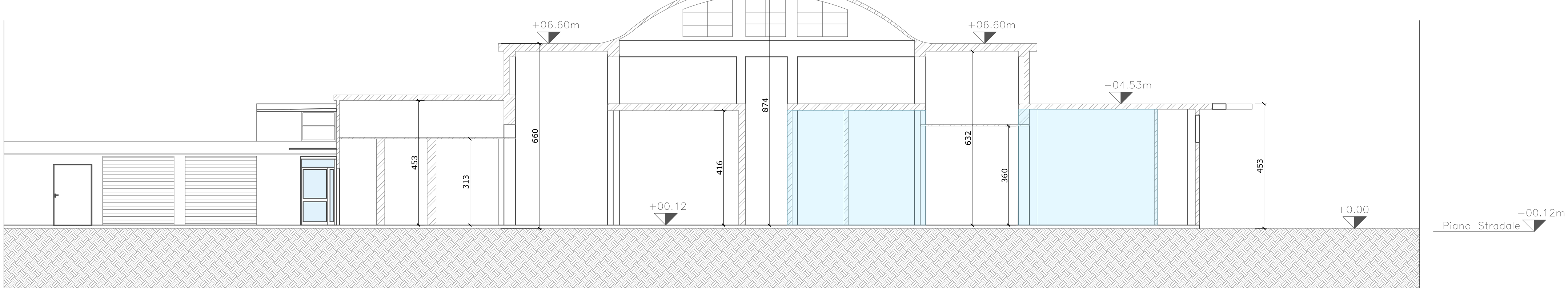

Sezione D-D'

Locali confinati con tavolato di legno a cura degli esercenti.  
In occasione del primo giorno di presa in consegna dei locali è richiesta la presenza del capocantiere alla riunione di coordinamento con la DL per la verifica delle opere impiantistiche e murarie necessarie al confine per raccordarsi con l'esistente e si deve prestare attenzione durante il corso dei lavori alle interferenze con quanto all'interno dei locali confinati

- NOTE:
1. Tutte le misure indicate sui disegni devono essere verificate in cantiere dall'impresa appaltatrice prima dell'esecuzione.
  2. In caso di discordanza fra quote scritte e quote rilevate in cantiere avvisare tempestivamente la direzione lavori; in caso di contrasto tra dimensioni direttamente misurate sugli elaborati, le quote scritte sono sempre prevalenti.
  3. In caso di divergenza fra differenti elaborati di progetto, prevalgono sempre i disegni di maggiore dettaglio (nell'ordine, scala 1/5, 1/10, 1/20, 1/50 etc).
  4. Questo disegno deve essere letto con gli elaborati del Progetto esecutivo impiantistico e strutturale.

a	gg/mm/aa	---	---	---
Rev.	Data	Date	Descrizione	Description
Dis.	C.			



DESIGN TO USERS  
viale San Michele del Corso 10  
I-20144 Milano

Committente *Client*  
SO.GE.M.I. - S.P.A.  
Via Cesare Lombroso 54  
20137 - Milano

Progetto *Project*  
PE - D.lgs. n. 36/2023 - Intervento di riqualificazione edilizia  
Mercato comunale di Via Montegani 33 - 35  
20141 - Milano

Fase *Stage*  
PE

Commessa *Job*  
544-1

Progettista  
Arch. Jacopo Della Fontana  
D2U - Design to users

Progetto impianti meccanici/Iidrici  
Per.Ind. Giovanni Bonacina  
B.M. ENERGY srl

Progetto impianti elettrici  
Per.Ind. Andrea Marco Fedrigo  
Via P. Ghidoli, 3/D - Vittuone MI -

Progetto strutture  
Ing. Pierangelo Nozza Bielli  
Via Umberto Giordano 3/b - Cologno Monzese - MI -

Scala	Scale	Data emissione	Date issue	Disegnato	Drawn	Controllato	Checked
1:100		15/04/2026		FC		JDF	

Oggetto *Object*  
Stato di fatto  
Architettonico

Emesso per *Issued for*  
SO.GE.M.I.-S.P.A.

Nome file *File name*  
544 1 PE A 05 a

Titolo *Title*  
Sezioni

Tav. N° *Dwg. N°*  
PE A 05 a

Rev. N°  
a

Data Rev.  
20/05/2026